

Cortisol pre y post ACTH para adultos

PREPARACIÓN



Sigue estas recomendaciones para tu examen:



Tres días (72 horas) antes de la prueba **no debes tomar licor.**



Entre seis (6) y ocho (8) horas antes de la prueba, **debes guardar ayuno.** No debes comer alimentos ni tomar bebidas.



Debes permanecer en reposo 20 minutos antes de la prueba.



Debes venir acompañado de un adulto responsable, mayor de 18 años.

Duración de la prueba: 3 horas.



Cuando inicies el examen, se extraerá una muestra de sangre.

Inmediatamente después, se te aplicará una inyección de ACTH, generalmente en el músculo del hombro.



Después de 30 o 60 minutos, o ambos, según cuánta ACTH te aplicaron, se extraerá nuevamente una muestra de sangre.

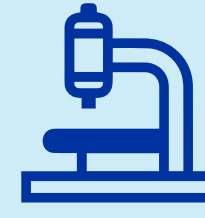

El laboratorio **verifica el nivel de cortisol** en la segunda muestra de sangre.



En ocasiones, **puede ser un poco difícil canalizar la vena en un paciente.** Si esto ocurre, habría que intentarlo varias veces.



En el proceso de canalizar una vena **se puede producir sangrado, acumulación de sangre debajo de la piel (hematoma), mareo y, raramente, infección.**

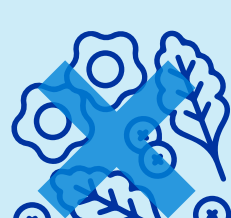

No debes comer alimentos ni tomar bebidas durante la prueba.



Recuerda darle al personal del laboratorio tus datos:

Edad, peso, medicamentos que tomas, dosis de los mismos, motivo de realización del examen, si padeces de diabetes o hipoglicemia o si estás en embarazo.



Durante el tiempo que dura la prueba, en total 3 horas, tanto tú como tu acompañante deben permanecer en el laboratorio. **Te recomendamos llevar libros u otras actividades que te permitan pasar el tiempo.**



Pregúntale a nuestro personal de salud los cuidados que debes tener durante el examen.

Trae todos los documentos

• Documento de identidad

• Orden médica



¡ASISTE A TIEMPO!

Llega 15 minutos antes del examen

Este espacio será necesario para hacer el registro de tu información, confirmar la correcta preparación y que apruebes la realización de tu examen.

Cuidados después del examen

- ✓ Cuando se retira el catéter pueden formarse hematomas en la piel, que generalmente desaparecen sin ninguna complicación.
- ✓ No debes transportarte en motocicleta.
- ✓ Puedes presentar, durante las 12 horas posteriores a la prueba, baja de presión en la sangre, debilidad en los músculos, mareos, náuseas, sofoco, vómito, irritabilidad y sueño.
- ✓ No debes acercarte a balcones o ventanales ya que, debido a la sensación de sueño se pueden producir caídas.
- ✓ En caso de que presentes complicaciones debes acudir al servicio de urgencias.
- ✓ Si tienes alguna duda consulta con nuestro personal de salud.

Gracias por seguir nuestras recomendaciones y contribuir para que tu estudio permita un correcto diagnóstico.

