



## Test de absorción de levotiroxina para adultos

### PREPARACIÓN

Sigue estas **recomendaciones** para tu examen:



Mantén tus hábitos alimenticios durante las tres semanas previas a la prueba. **No cambies tu dieta.**



Tres (3) días (72 horas) antes de la prueba **no debes tomar licor ni realizar actividad física.**



Entre 8 y 12 horas antes de la prueba, debes guardar ayuno. **No debes comer alimentos ni tomar bebidas.**



**El día del examen no debes tomar los siguientes medicamentos:** Calcio, sulfato ferroso (hierro), colestiramina y levotiroxina, fármacos que contienen aluminio (antiácidos, sucralfato), fármacos con hierro, carbonato de Ca, lopinavir/ritonavir, sertralina, cloroquina, proguanil, inhibidores de la tirosina quinasa (imatinib, sunitinib, sorafenib o motesanib), anticoagulantes cumarínicos, colestiramina, sevelámero, colestipol, y sales de calcio y sodio del ácido sulfónico poliestireno.



**Sigue las indicaciones de nuestro personal de salud.**

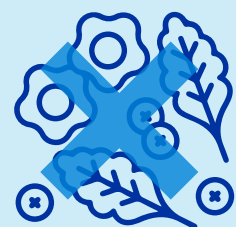

**No debes comer alimentos** ni tomar bebidas durante la prueba.



**Recuerda darle al personal del laboratorio tus datos:** Edad, peso, medicamentos que tomas, dosis de los mismos, motivo de realización del examen, si padeces de diabetes o hipoglicemia, si estás en embarazo.



**Debes contar con disponibilidad para permanecer en el laboratorio durante las tres (3) horas de la prueba.** Te recomendamos llevar libros u otras actividades que te permitan pasar el tiempo.

## Trae todos los documentos

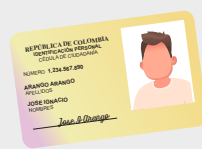

• Documento de identidad



• Orden médica



• Copia de la historia clínica



**¡ASISTE A TIEMPO!**

### Llega 15 minutos antes del examen

Este espacio será necesario para hacer el registro de tu información, confirmar la correcta preparación y que apruebes la realización de tu examen.

### Cuidados después del examen

- ✓ Puedes sentir taquicardia, palpitaciones, dolor de cabeza, debilidad y calambres en tus músculos, intolerancia al calor, sudor, fiebre, vómitos, alteraciones en tu menstruación (mujeres), temblores, agitación, falta de sueño y diarrea.
- ✓ Vuelve a tomar tus medicamentos el día posterior a la prueba, siempre siguiendo las recomendaciones de tu médico.
- ✓ En caso de que tengas complicaciones, debes consultar el servicio de urgencias.
- ✓ Te recomendamos que una vez finalizada la prueba, te dirijas a tu casa en carro particular o en taxi. No debes caminar largos trayectos.
- ✓ Toma líquidos durante el día y guarda reposo.

**Gracias por seguir nuestras recomendaciones y contribuir para que tu estudio permita un correcto diagnóstico.**

