

Test de absorción de levotiroxina para bebés

PREPARACIÓN



Sigue estas recomendaciones para tu examen:



Los bebés no deben comer alimentos ni tomar bebidas entre 6 y 8 horas antes de la prueba.



El día del examen el bebé no debe tomar los siguientes medicamentos: calcio, sulfato ferroso (hierro), colestiramina y levotiroxina.



Tres días (72 horas) antes de la prueba el bebé no debe realizar actividad física.



El niño debe venir acompañado de un adulto responsable, mayor de 18 años y que no esté en situación de discapacidad.

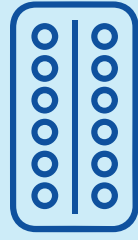

Si el niño está consumiendo alguno de los siguientes medicamentos, consulta con su médico las contraindicaciones: Fármacos que contienen aluminio (antiácidos, sucralfato), fármacos con hierro, carbonato de Ca, lopinavir/ritonavir, sertralina, cloroquina, proguanil, inhibidores de la tirosina quinasa (imatinib, sunitinib, sorafenib o motesanib), anticoagulantes cumarínicos, colestiramina, sevelámero, colestipol y sales de calcio y sodio del ácido sulfónico poliestireno.



El bebé y el acompañante deben seguir las indicaciones de nuestro personal de salud.

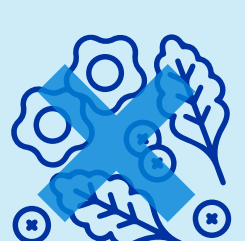

El bebé no debe comer alimentos ni tomar bebidas durante la prueba.

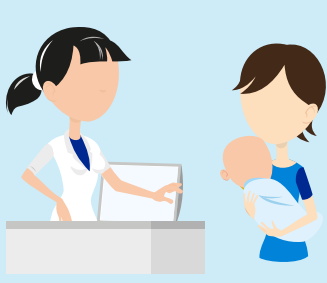

Recuerda darle al personal del laboratorio los datos del bebé: edad, peso, medicamentos que toma, dosis de los mismos, motivo de realización del examen, si padece de diabetes o hipoglicemia.



Tanto el bebé como su acompañante deben contar con disponibilidad para permanecer en el laboratorio durante las 3 horas de la prueba. Te recomendamos llevar libros, juegos u otras actividades que les permitan pasar el tiempo.

Trae todos los documentos



• Documento de identidad

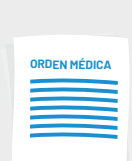

• Orden médica



• Copia de la historia clínica



¡ASISTE A TIEMPO!

Llega 15 minutos antes del examen

Este espacio será necesario para hacer el registro de tu información, confirmar la correcta preparación y que apruebes la realización de tu examen.

Cuidados después del examen

- ✓ El niño puede sentir taquicardia, palpitaciones, dolor de cabeza, debilidad y calambres en sus músculos, intolerancia al calor, sudor, fiebre, vómitos, temblores, agitación, falta de sueño y diarrea.
- ✓ En caso de que el niño tenga complicaciones, debes llevarlo al servicio de urgencias.

Gracias por seguir nuestras recomendaciones y contribuir para que tu estudio permita un correcto diagnóstico.

