

Ecocardiograma transtorácico Modo M, Doppler color bidimensional **PREPARACIÓN**



Sigue estas **recomendaciones** para tu examen:



Esta prueba **no requiere ayuno**.



Puedes tomar tus **medicamentos** de manera normal.



Te **recomendamos usar ropa cómoda**, que te permita destapar tu pecho con facilidad. Preferiblemente, camisa con botones.

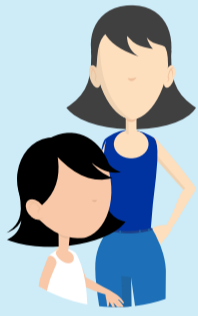

Los niños, adultos mayores y las personas en situación de discapacidad o limitaciones, **deben estar acompañadas por un responsable** mayor de 18 años durante todo el procedimiento.

Trae todos los documentos



• Documento de **identidad**



• La orden médica y la autorización del servicio, si tu EPS o tu plan de salud así lo requieren.

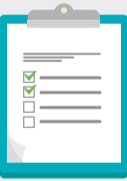

• Estudios ecocardiográficos y otros que te hayan realizado, relacionados con tu enfermedad cardiaca.
• Historia clínica
• Listado de los medicamentos que tomas en la actualidad.



¡ASISTE A TIEMPO!

Llega 20 minutos antes del examen

Este espacio será necesario para hacer el registro de tu información, confirmar la correcta preparación y que apruebes la realización de tu examen.

Cuidados **después** del examen



Puedes continuar con las actividades normales de tu vida diaria.

Gracias por seguir nuestras recomendaciones y contribuir para que tu estudio permita un correcto diagnóstico

