

Rectosigmoidoscopia para paciente pediátrico (1 a 17 años y 364 días)

PREPARACIÓN



Sigue estas recomendaciones para tu examen:



Debes conseguir, con anticipación, **el siguiente medicamento en una farmacia:**

- Dos (2) bolsas de Enema Travad (enema de fosfato y bifosfato de sodio U.S.P.) 133 ml.



Si padeces de diabetes (azúcar en la sangre), debes consultar con tu médico tratante para determinar la posibilidad y el tiempo en que debes suspender o aplicar la medicación.



Si recibes medicamentos inhalados (tipo B2 o esteroides inhalados), puedes aplicarlos a la hora habitual.

Independiente del horario de la cita, se debe aplicar el enema Travad así:



A las 9:00 p. m. se debe colocar un enema de Travad, según el peso del paciente, con el aplicador rectal.

- **5 Kilos:** 1 onza (1/4 enema)
- **10 Kilos:** 2 onzas (1/2 enema)
- **15 Kilos:** 3 onzas (3/4 enema)
- **A partir de 20 kilos el enema completo.**



El enema **es un líquido que se inyecta en el intestino** por el ano, para que funcione como laxante.

Sigue estas indicaciones para aplicar el enema:



Puedes pedir ayuda a una persona de confianza.

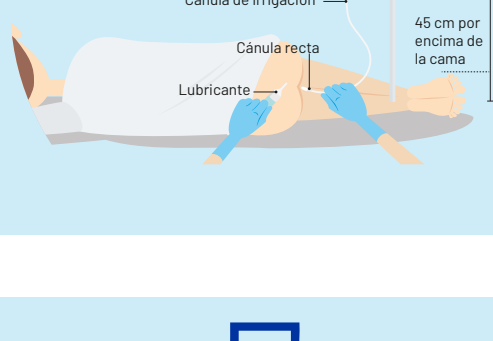

Acuéstate apoyado en tu lado izquierdo e introduce la cánula o tubo corto por el recto.



Deja pasar todo el líquido de la bolsa, la cual debes colocar más alta que tu cuerpo, para que se vacíe rápidamente.



Debes contener el líquido dentro de tu cuerpo, por 5 minutos.

Luego, debes evacuar el líquido.

El día del examen

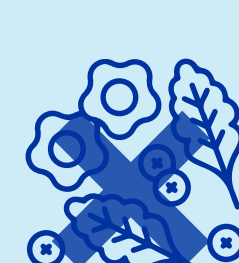

Ocho (8) horas antes del procedimiento, debes guardar ayuno. No debes comer alimentos sólidos ni tomar líquidos.

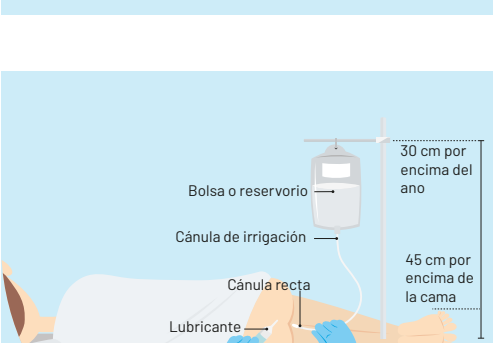

Dos (2) horas antes del examen debes aplicarte otro enema Travad por vía rectal, realizando el mismo procedimiento que llevaste a cabo la noche anterior (ver preparación).



Si el paciente está recibiendo fórmula especial (elemental o semielemental) o leche materna, el ayuno es de cuatro (4) horas.

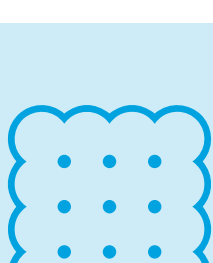

Si el procedimiento es en horas de la tarde (1:00 p. m. en adelante), debes tomar a las 5:00 a. m. del mismo día del examen, líquido claro (agua de panela o té) con dos (2) galletas de soda.

Trae todos los documentos



• **Documento de identidad**

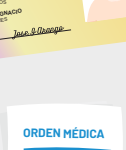

• **Orden médica**



• **Estudios anteriores relacionados, que te hayan realizado**



¡ASISTE A TIEMPO!

Llega 30 minutos antes del examen,

o con el tiempo de anticipación que te indique la persona que te asigna la cita. Este tiempo es necesario para ingresar tus datos al sistema, revisar tu preparación y explicar el procedimiento para que apruebes la realización del examen.

Cuidados después del examen

- ✓ Se pueden tomar los medicamentos habituales al llegar a casa después del examen.
- ✓ En caso de presentar dolor abdominal intenso o moderado, sangrado abundante en las deposiciones o fiebre, consulta por urgencias con el resultado del examen en tu IPS básica.
- ✓ Si se tomaron biopsias, recuerda consultar el resultado y llevarlo a tu médico tratante.
- ✓ Cuando el paciente esté bien despierto, después de salir de la institución, debe consumir dieta blanda que no contenga lácteos (leche, queso, cuajadas, yogurt, kumis) durante las dos primeras horas, excepto si recibe leche materna o fórmula especial.
- ✓ No debe salir solo o realizar actividades que requieran concentración ni esfuerzo físico el resto del día, como tampoco movilizarse en moto.
- ✓ Debe dormir entre dos (2) y cuatro (4) horas para que pase el efecto de la sedación o anestesia.
- ✓ Si tienes alguna duda, consulta con nuestro personal de salud.

Gracias por seguir nuestras recomendaciones y contribuir para que tu estudio permita un correcto diagnóstico.

