

Tomografía contrastada en niños menores de 6 años

PREPARACIÓN

Sigue estas **recomendaciones** para tu examen:



Es indispensable que traigas tu historia clínica.

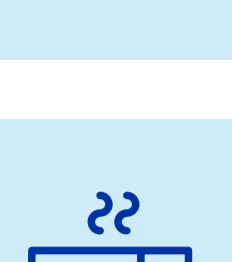

Si requiere sedación o anestesia:

El niño debe guardar ayuno durante 6 horas antes del examen.



Si es diabético, puede consumir solamente medio pocillo de líquidos claros (no lácteos) como agua o aromáticas, hasta 4 horas antes del examen. Si está tomando medicamentos no es necesario que los suspenda, debe ingerirlos con medio vaso de agua el día del procedimiento.



Si es lactante alimentado con **leche materna** exclusivamente, el ayuno es de 4 horas. Si es lactante alimentado **con leche de fórmula**, el ayuno es de 6 horas.

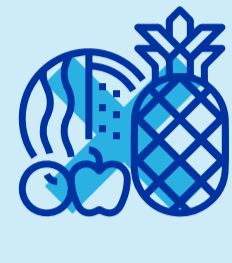

Si el estudio no requiere sedación o anestesia:

El niño debe guardar ayuno durante 4 horas antes del examen.



Si está tomando medicamentos no es necesario que los suspenda, debe ingerirlos con medio vaso de agua el día del procedimiento.



Creatinina

Si cumples con uno de los siguientes criterios, es necesario tener una prueba de creatinina realizada en los siete (7) días anteriores a la prueba:



Niños menores de 1 año.



Historia personal de enfermedad renal, incluyendo:

- Enfermedad renal crónica conocida (TFGe < 60 ml/min/1.73m²)
- Historia de lesión aguda renal en alguna oportunidad
- Diálisis
- Cirugía o ablación renal
- Micro albuminuria persistente
- Diabetes

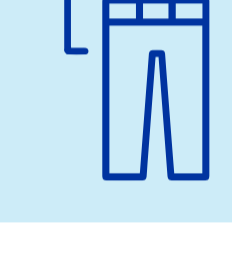

El niño debe tener ropa cómoda, preferiblemente de dos piezas.



Debe estar acompañado de un adulto responsable y que no esté en situación de discapacidad.



Antes de ingresar al examen se le deben retirar al niño joyas, relojes, audífonos, ganchos para el cabello, prendas con cremalleras metálicas o cualquier otro objeto de metal.



Debe permanecer lo más quieto posible durante todo el procedimiento. **Se recomienda que el menor no duerma 6 horas antes del estudio.**



Tanto el acompañante como el niño **deben seguir las indicaciones** de nuestro personal de salud.

Recuerda informar:

Para que la realización del examen sea exitosa y segura, debes informar en los siguientes casos, antes de ingresar al procedimiento y al solicitar la cita:



Si el niño ha tenido enfermedades o problemas de salud recientes.

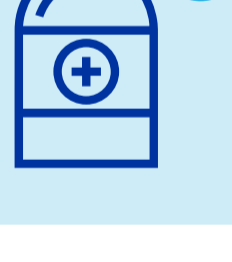

Si el niño es alérgico a medicamentos, alimentos o medios de contraste.



Si le han realizado un estudio contrastado en la última semana.

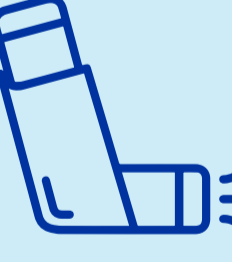

Si ha tenido asma, principalmente si esta condición está activa o recibe tratamiento actual.

Trae todos los documentos



Es indispensable que traigas tu historia clínica.



• Documento de identidad



• Orden médica



• Autorización del servicio, si tu EPS o tu plan de salud lo requieren.



• Estudios anteriores y relacionados con el procedimiento a realizar, como tomografías, rayos x, entre otros.



¡ASISTE A TIEMPO!

El niño y su acompañante deben llegar 30 minutos antes del examen,

o con el tiempo de anticipación que te indique la persona que te asigna la cita. Este tiempo es necesario para ingresar sus datos al sistema, revisar su procedimiento y explicarle a su acompañante cómo es el procedimiento para que apruebe su realización.

Cuidados después del examen

- ✓ El niño permanecerá en recuperación cerca de 15 minutos, luego del estudio.
- ✓ Una vez pasado este tiempo, puede consumir gelatina o un jugo claro que no contenga leche ni cítricos.
- ✓ Si se realizó con sedación o anestesia, el día del examen debe evitar realizar actividades que requieran concentración como ir a estudiar. Lo mejor es que permanezca en reposo.
- ✓ Consultar en el servicio de urgencias si el niño presenta algún signo de alarma como desorientación, náuseas, dificultad para respirar o pérdida de consciencia, brote alérgico en piel y/o picazón que no se quita.
- ✓ Si tienes alguna duda, consulta con nuestro personal de salud.

Gracias por seguir nuestras recomendaciones y contribuir para que tu estudio permita un correcto diagnóstico.

